

SULIT
1103/1
Bahasa
Melayu
Kertas 1
September
2011

1103/1



MAKTAB RENDAH SAINS MARA

**PEPERIKSAAN PERCUBAAN
SIJIL PELAJARAN MALAYSIA 2011**

BAHASA MELAYU

Kertas 1

Dua jam lima belas minit

JANGAN BUKA KERTAS SOALAN INI SEHINGGA DIBERITAHU

1. *Kertas soalan ini mengandungi dua bahagian : **Bahagian A dan Bahagian B.***
2. *Jawab Soalan **Bahagian A** dan **satu soalan** daripada **Bahagian B.***
3. *Jawapan anda hendaklah ditulis dalam buku jawapan yang disediakan. Sekiranya buku jawapan tidak mencukupi, sila dapatkan helaian tambahan daripada pengawas peperiksaan.*

Kertas soalan ini mengandungi 3 halaman bercetak dan 1 halaman tidak bercetak.

SULIT

2

1103/1

Bahagian A

[30 markah]

[Masa dicadangkan : 45 minit]

Lihat gambar di bawah dengan teliti. Huraikan pendapat anda tentang punca-punca berlakunya jerebu di negara ini. Panjangnya huraian hendaklah antara 200 hingga 250 patah perkataan.

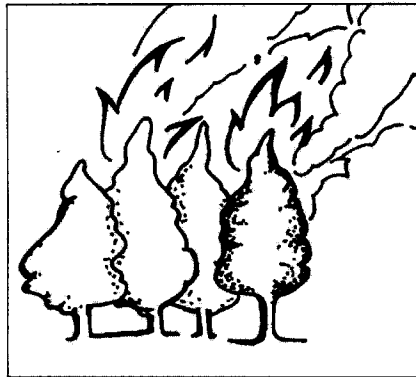
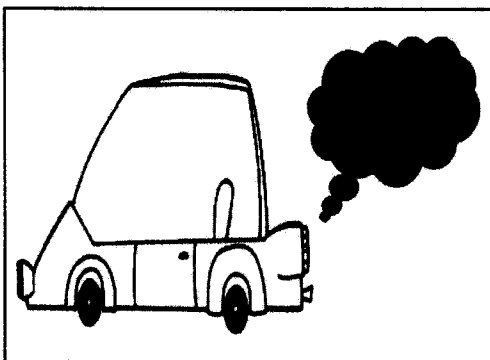
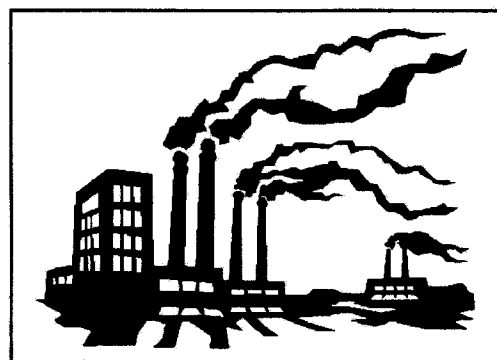
MASALAH JEREBU**Pembakaran Hutan Secara Terbuka****Pelepasan Asap Kenderaan****Asap dari Kilang**

SULIT

3

1103/1

Bahagian B

[100 markah]

[Masa dicadangkan : 1 jam 30 minit]

Pilih satu daripada soalan di bawah dan tulis sebuah karangan yang panjangnya lebih daripada 350 patah perkataan.

- 1 Belakangan ini, isu kenakalan remaja hangat diperkatakan dan membawa petanda yang tidak baik kepada generasi akan datang.

Huraikan peranan anda sebagai seorang remaja dalam membentuk sahsiah diri yang terpuji.
- 2 Anda mengambil bahagian dalam pertandingan syarahan peringkat sekolah. Tajuk syarahan anda ialah 'Keluarga Bahagia Tonggak Kemajuan Negara'.

Sediakan teks syarahan itu selengkapnya.
- 3 Sebagai sebuah negara yang mempunyai masyarakat pelbagai kaum, agama dan budaya yang berlainan, perpaduan amat penting dalam mencapai matlamat pembangunan negara.

Sarankan langkah-langkah mengekalkan perpaduan dan kepentingan perpaduan kepada negara.
- 4 Gempa bumi, kemarau panjang, dan banjir besar yang melanda beberapa buah negara di dunia telah menyebabkan kesengsaraan dan kemusnahan harta benda.

Bincangkan pelbagai bentuk bantuan yang boleh dihulurkan oleh masyarakat antarabangsa kepada negara yang terlibat.
- 5 Puisi tradisional seperti pantun, gurindam dan syair merupakan warisan yang perlu dipelihara.

Berikan pendapat anda tentang keistimewaan-keistimewaan puisi tradisional.

KERTAS SOALAN TAMAT