

SULIT

0.5

1103 / 1  
Bahasa Melayu  
Kertas 1  
Percubaan SPM  
September  
2012  
2 ¼ jam



MAJLIS PENGETUA SEKOLAH MENENGAH MALAYSIA  
CAWANGAN NEGERI SEMBILAN

---

PEPERIKSAAN PERCUBAAN BERSAMA  
SIJIL PELAJARAN MALAYSIA 2012

---

BAHASA MELAYU

Kertas 1

Dua jam lima belas minit

---

JANGAN BUKA KERTAS SOALAN INI SEHINGGA DIBERITAHU

1. *Kertas soalan ini mengandungi dua bahagian: Bahagian A dan Bahagian B.*
2. *Jawab soalan Bahagian A dan satu soalan daripada Bahagian B.*
3. *Jawapan boleh ditulis dalam tulisan Rumi atau Jawi.*

---

Kertas soalan ini mengandungi 3 halaman bercetak

Bahagian A

[30 markah]

[Masa dicadangkan : 45 minit]

Lihat gambar di bawah dengan teliti. Huraikan pendapat anda tentang langkah-langkah memajukan sukan di Malaysia. Panjangnya huraian hendaklah antara 200 hingga 250 patah perkataan.

SUKAN DI MALAYSIA

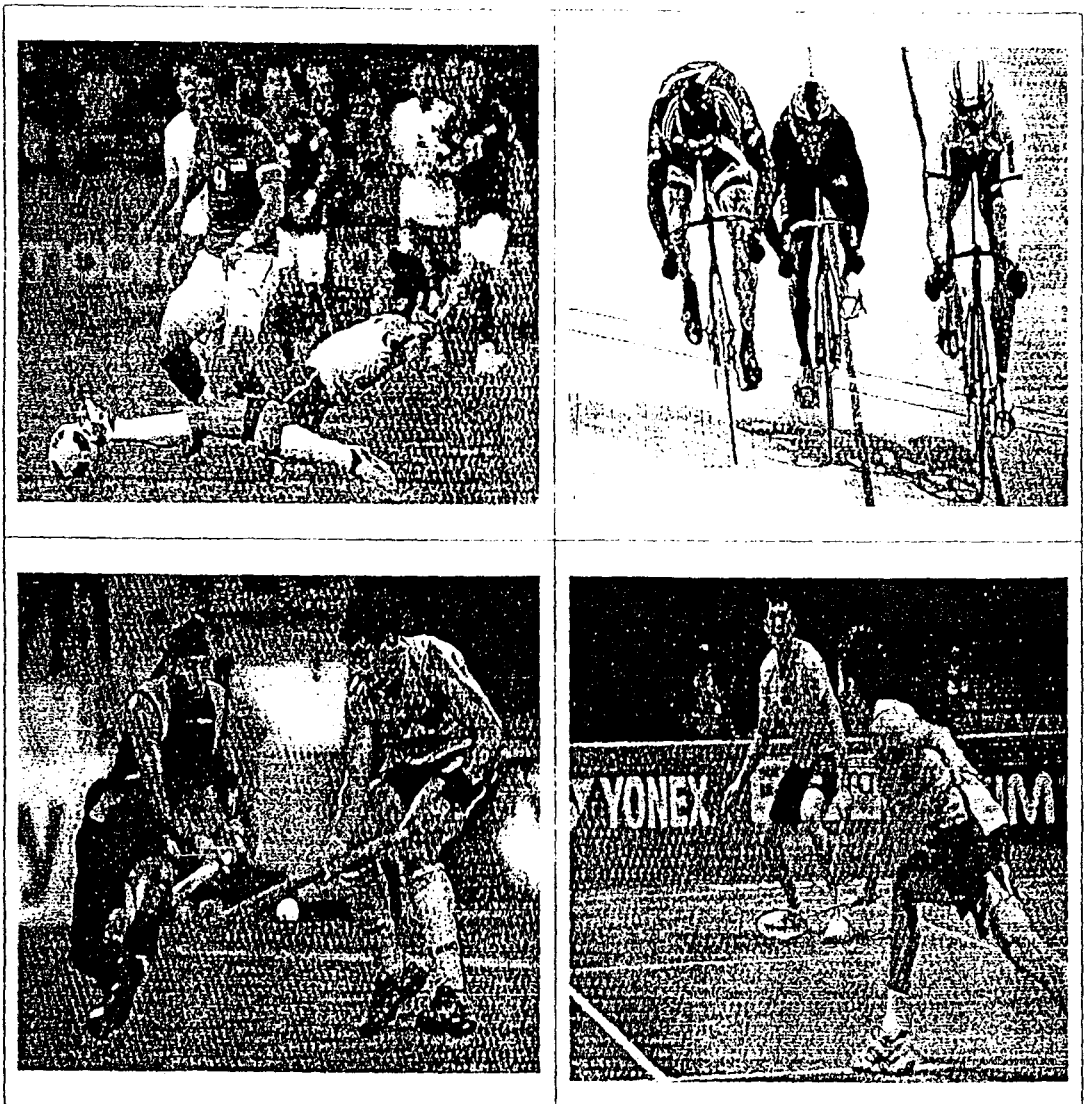

**Bahagian B**

[100 markah]

[Masa dicadangkan : 1 jam 30 minit]

Pilih satu daripada soalan di bawah dan tulis sebuah karangan yang panjangnya lebih daripada 350 patah perkataan.

- 1 Semangat patriotisme perlu ada dalam diri generasi muda pada hari ini kerana mereka bakal menjadi pemimpin negara pada masa hadapan.

Huraikan langkah-langkah yang wajar dilakukan untuk meningkatkan semangat patriotisme dalam diri anda.

- 2 Keprihatinan dan kasih sayang ibu bapa penting dalam menentukan kejayaan hidup anak-anak. Anda ingin menulis rencana untuk disiarkan dalam akhbar tempatan berdasarkan pernyataan tersebut.

Tulis rencana itu selengkapnya.

- 3 Malaysia adalah antara destinasi pelancongan yang popular dalam kalangan masyarakat tempatan dan antarabangsa. Jelaskan faedah-faedah sektor pelancongan kepada negara kita.

- 4 Hubungan diplomatik yang telah terjalin dengan negara luar banyak memberi kesan kepada sesebuah negara.

Bincangkan kesan yang diperoleh sesebuah negara daripada hubungan diplomatik ini.

- 5 Masyarakat pada hari ini semakin melupakan karya sastera tradisional.

Huraikan pendapat anda tentang punca-punca yang menyebabkan minat masyarakat terhadap karya sastera tradisional semakin berkurangan.

**KERTAS SOALAN TAMAT**